Онлайн библиотека
«Царское Село»

Мы в соцсетях и на платформах РФ

Telegram:	https://t.me/bookoldsru
ВКонтакте:	https://vk.com/club27459329
LiveJournal:	https://nemos19.livejournal.com/
Одноклассники:	https://ok.ru/profile/580961151651/statuses
MAX.ru:	https://max.ru/join/YBYQYAswU2vEb0xEJkw0RpKc0M4Xf6H4BewxzTAzY
MAX.ru (2):	https://max.ru/join/5\1ZpZ4J1bdqNU4E1HQG6Y du4 7E6H4BewxzTAzY
Яндекс-Дзен:	https://dzen.ru/id/60d85451e1217c46681c055d?tab=stories
Rutube:	https://rutube.ru/channel/71743714/videos/

~~Заблокировано в России, террористические и нежелательные в РФ~~

Facebook:	https://www.facebook.com/nilay.geglov
Instagram:	https://www.instagram.com/nikigeglov/
Twitter (X):	https://x.com/Nemos19118434

УСЛОВИЯ ИСПОЛЬЗОВАНИЯ

- Файлы предоставляются только в личных некоммерческих целях.
- При использовании документа упоминайте библиотеку «Царское Село».
- Пользователь самостоятельно несет ответственность за соблюдение прав третьих лиц.
- Текстовые данные могут содержать ошибки автоматического распознавания ИИ.

Примечание: Документ содержит сохраненные текстовые данные для поиска, полученные автоматическим распознаванием и имеющие погрешности, неточности.

РФ в сердцах миллионов

Малая Родина

Вся Россия

ОПИСАНИЕ ДОКУМЕНТА

Бессарабская губерния. Проект на постройку каменной бани при тюрьме в гор. Аккермане. 1876 г.

Описание:

Фонд

Количество страниц: 13

AI QWEN Assistance

DOCUMENT DESCRIPTION

Бессарабская губерния. Проект на постройку каменной бани при тюрьме в гор. Аккермане. 1876 г.

Description:

Фонд

Number of pages: 13

AI QWEN Assistance

文件描述

Бессарабская губерния. Проект на постройку к аменной бани при тюрьме в гор. Аккермане. 1876 г.

描述:

Фонд

页数: 13

AI QWEN Assistance

ЦГИА СССР
Фонд № 1293 опись 166 Бессарабская губ.
Ед. хр. № 50

I

Технически-строительный
Комитет МВД

Проекты каменной бани при
тюрьме в гор. Аккермане.
Бессарабская губ.

1876 г.

на 5 л.

ЦГИА СССР
Фонд № 1293 опись 166 – Бессарабская губ.
Ед. хр. № 50

РОССИЙСКИЙ ГОСУДАРСТВЕННЫЙ ИСТОРИЧЕСКИЙ АРХИВ

ЛИСТ ИСПОЛЬЗОВАНИЯ ДОКУМЕНТОВ

Фонд № 1293 год Бессрочное опись № 166 дело № 50

Заголовок дела _____

Дата выдачи	Кому выдано (Ф.И.О.)	№№ использован. листов	Характер использования документов (если снята копия или сделана выписка – указать способ воспроизведения и кому выдано)	Подпись лица использовавш. дело
27.06.2011	глав НИВЦ сканирование для предс. библ.			

РОССИЙСКИЙ ГОСУДАРСТВЕННЫЙ ИСТОРИЧЕСКИЙ АРХИВ

В настоящем деле № 50 ф. № 1293 оп. № 166 - Бессараб. губ

6 (шесть) листа (ов)
цифрами прописью

в том числе:

Последний номер листа 5

Обложка и внутренняя опись документов I

Литерные №№

Чистые №

Пропущены №№

Фотографии №

Графические документы №№ 1, 2, 3, 4, 5

Печати №№

Художественные открытки №№

Открытки с почтовыми марками №№

Открытки с почтовыми гашениями №№

Конверты с марками №№

Конверты с почтовыми гашениями №№

Секретки с почтовыми гашениями №№

Гербовые марки на Л.Л.

Малоконтрастные затухающие тексты №№

Поврежденные №№

Тексты только на обороте

Другие особенности

«05» 05 11 Подпись [подпись]

Дело проверено

Выдача дата, подпись	Возвращение дата, подпись	Выдача дата, подпись	Возвращение дата, подпись

1

Проэктъ

на постройку каменной бани при тюрмѣ въ г. Аккерманѣ Бессарабской Губерніи.

Проэктъ разсмотрѣнъ и одобренъ Строительнымъ Отдѣленіемъ Бессарабскаго Губернскаго Правленія по протоколу отъ „12„ Декабря 1875 года за №: 50.

Бессарабскій Губернаторъ [signature]

И. д. Губернскаго Инженера Л. Савойскій

Губернскій Архитекторъ Поске.

Дѣлопроизводитель [signature]

Фасадъ по линіи ав.

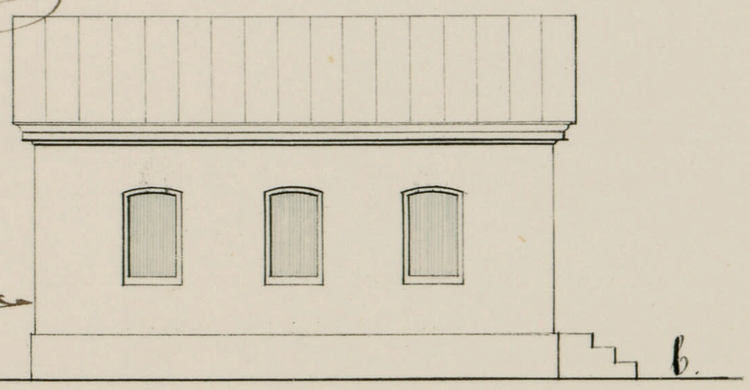

Планъ

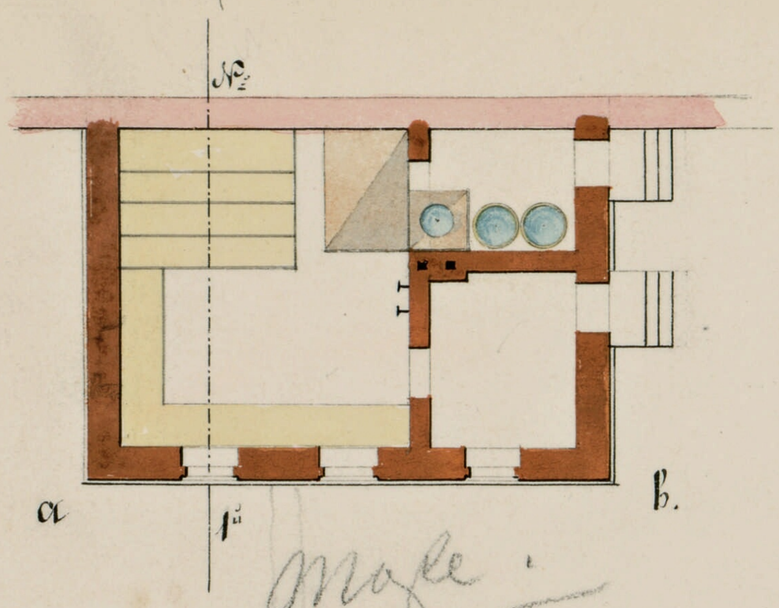

Разрѣзъ по линіи №: 1

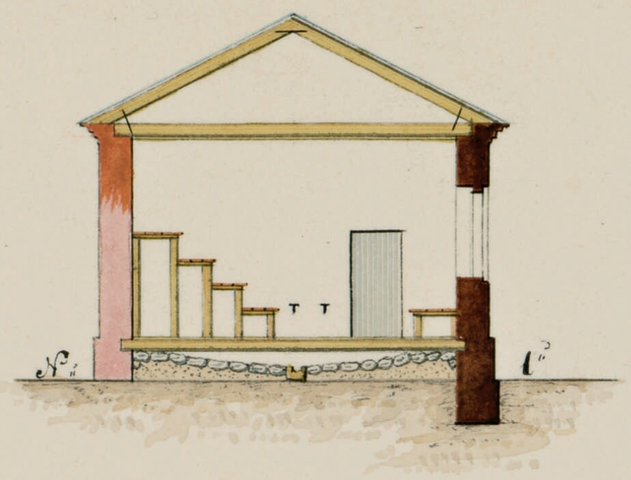

Планъ двора.

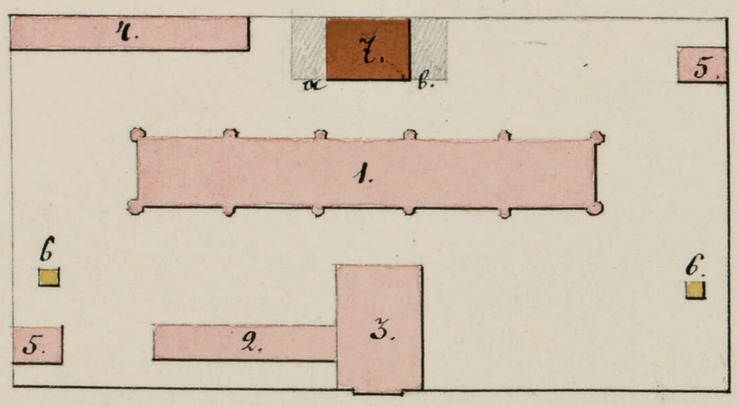

Объясненіе

1. Арестантанская казарма.
2. Секретные каморы.
3. Караульня
4. Кухня, пекарня и кладовая.
5. Цейхаузы.
6. Ретирады
7. Предпологаемая баня.

Къ плану двора . . . 0 5 10 20 30 саж.

Къ плану, фасаду и разрѣзу . . 0 1 2 3 4 5 6 саж.

Младшій Инженеръ [signature]

Арх № 50

Бессараб

РГИА
1293 166 - Бессарабская губ.
50 л 1

Ф. 1293 оп 166 - Бессарабская губ. ед. 50 л 1

Утверждается къ исполненію.
С. Петербургъ, 28 Апрѣля 1876 г.
Министръ Внутреннихъ Дѣлъ
Генералъ Адъютантъ Тимашевъ

2

Проектъ сей разсмотрѣнъ и одобренъ Техническо-Строительнымъ Комитетомъ по журналу отъ 22 Апрѣля 1876 г. за № 190.
Председатель [illegible]

Члены: [illegible]

Проектъ

на постройку каменной бани при тюремномъ замкѣ въ г. Аккерманѣ, Бессарабской Области

Фасадъ по линіи а.b.

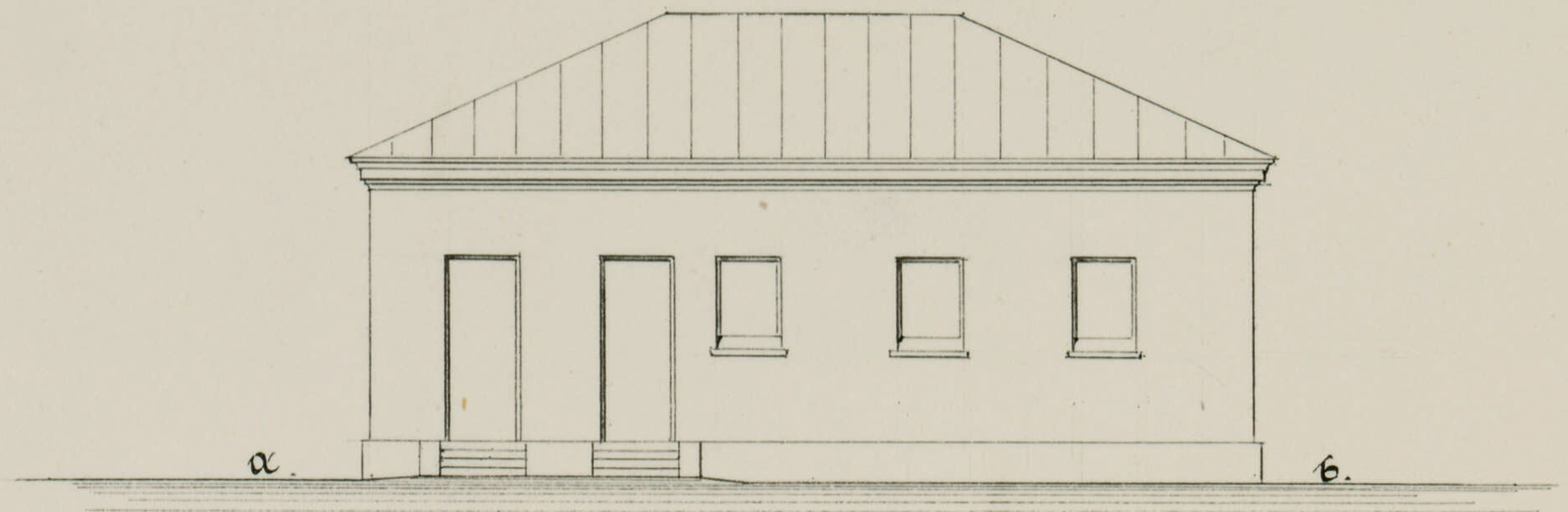

Разрѣзъ по линіи с.d.

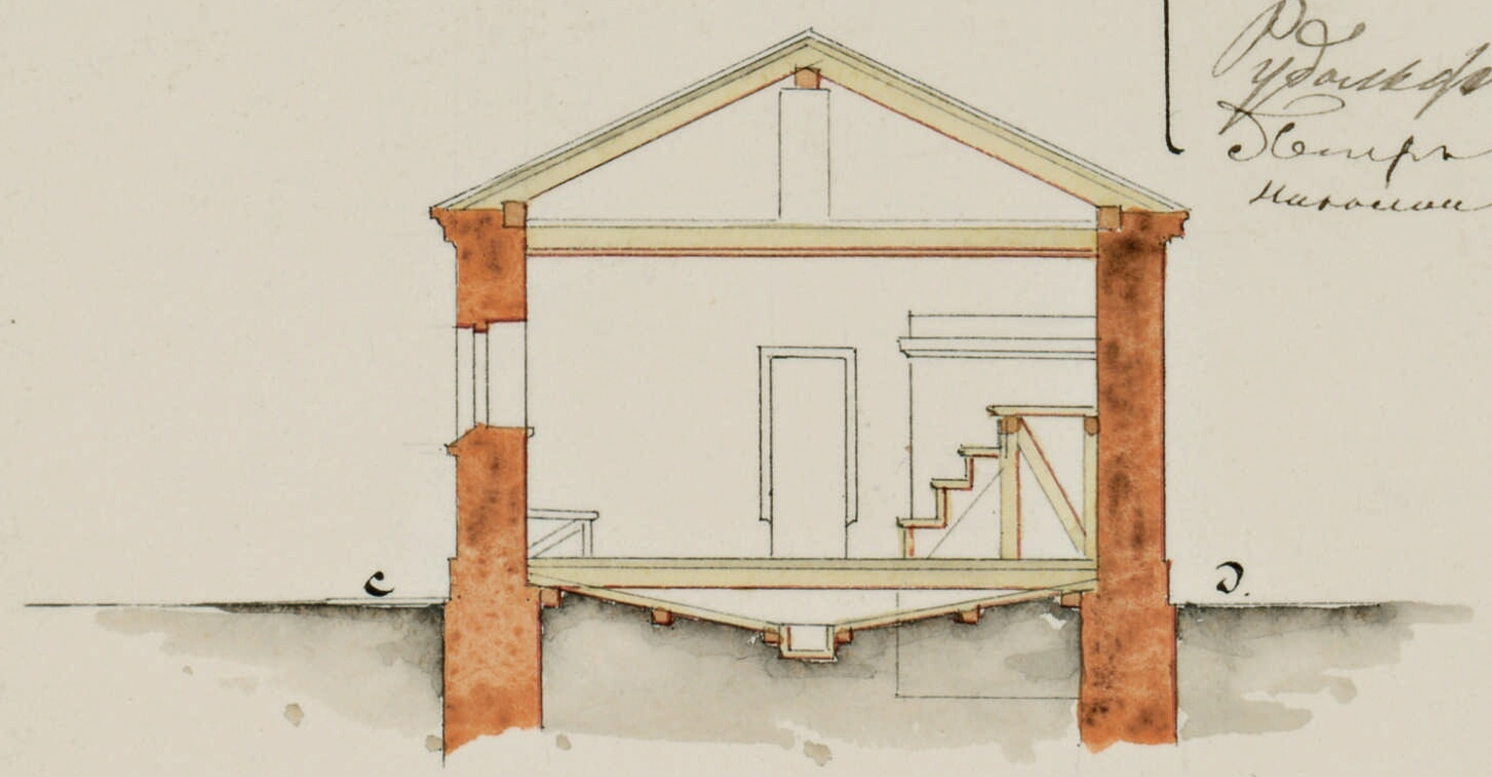

Планъ

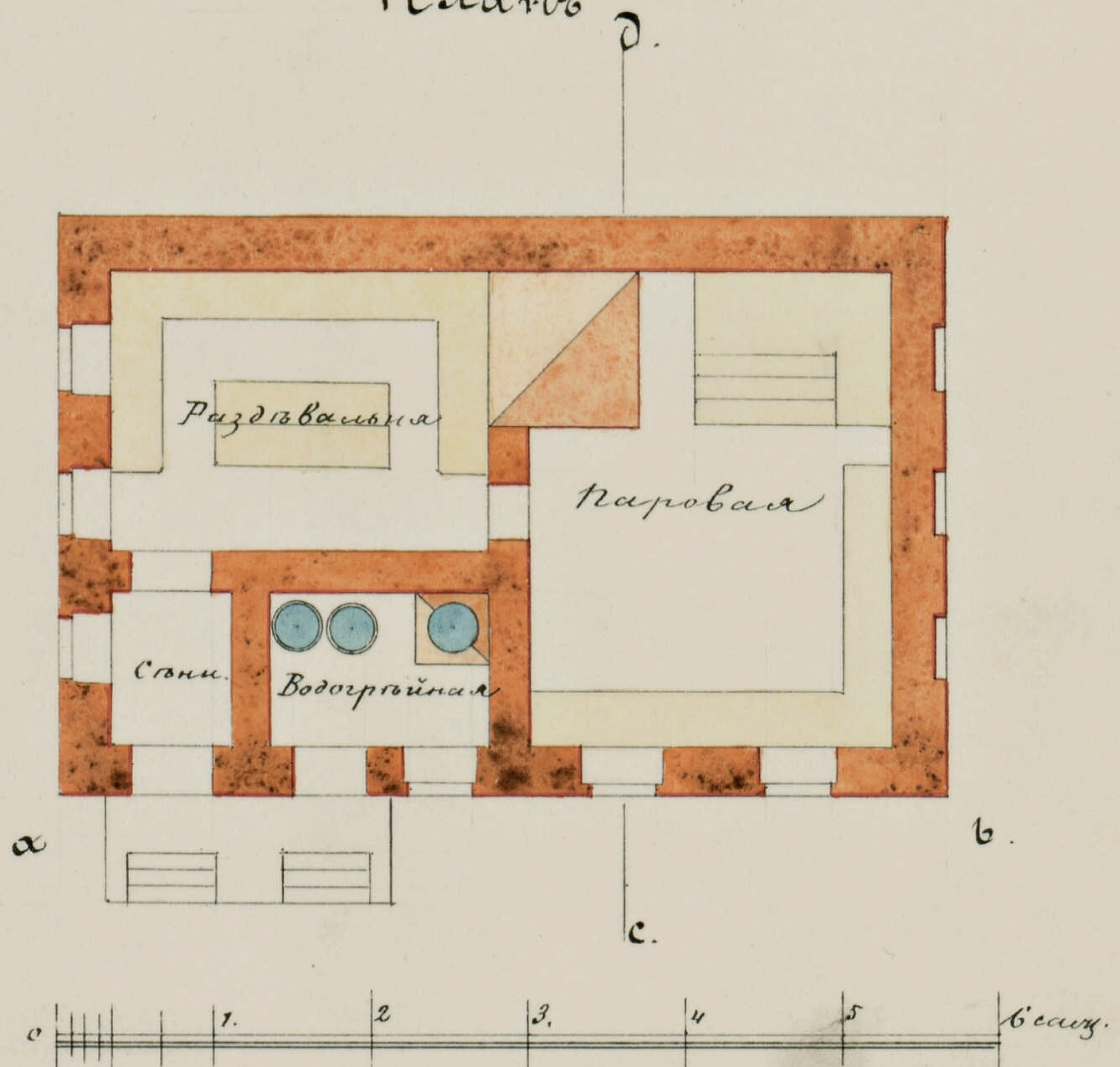

Планъ двора

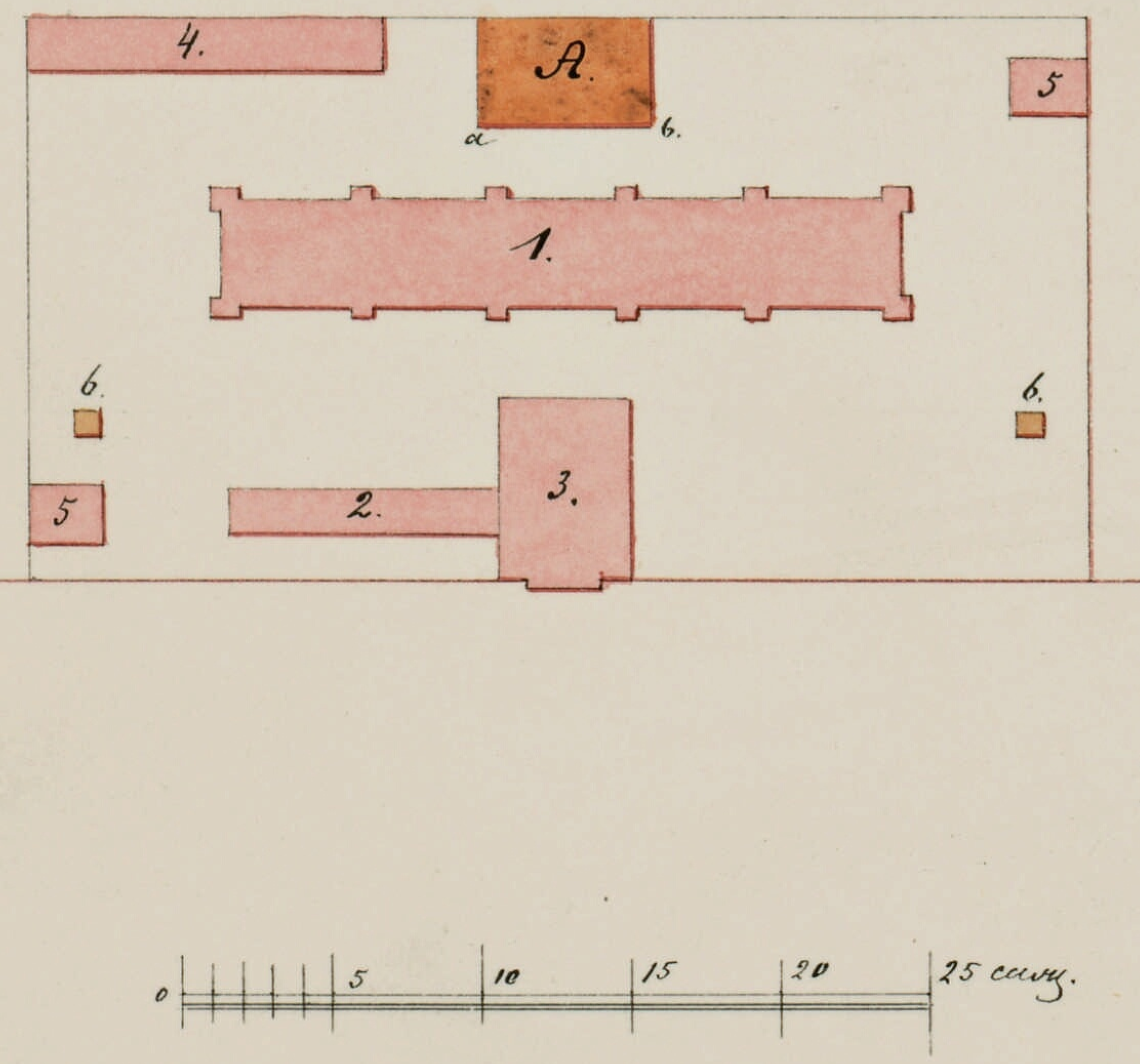

Изъясненіе.

А) Предполагаемая баня
1) Арестантская казарма
2) Секретныя камеры.
3) Караульня.
4) Кухня, пекарня и кладовая.
5) Цейхгаузы
6) Ретирады

Производитель работъ Инженеръ Архитекторъ [illegible]

Тюр. Бессараб.

Арх № 50

№ 6

1876 г.

2

Проектъ

каменной башни при

тюремномъ замкѣ.

1876 г.

22 апр. за № 190.

РГИА
Фонд 1293 оп 166 - Бессарабская губ.
Дело 50 л 2

Ф. 1293 оп 166 - Бессарабская губ. ед 50 л 2

3

Фасадъ а. б

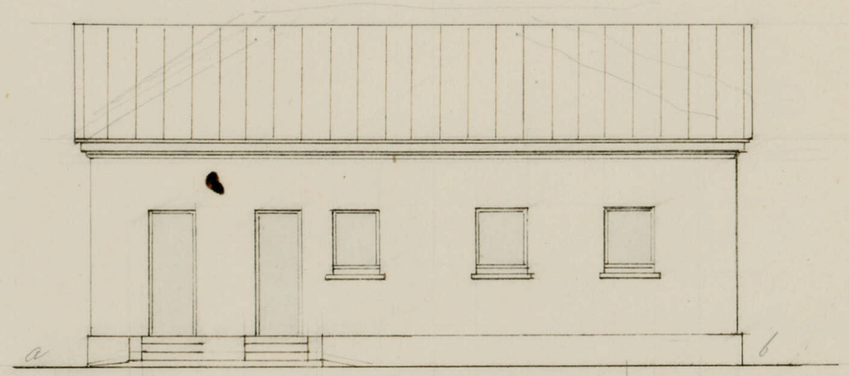

разрѣзъ №. 1.

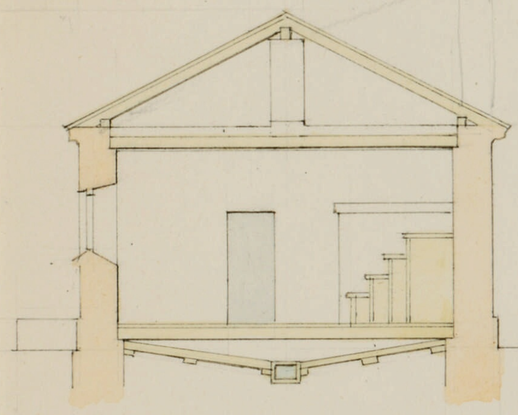

А. пистрайки новой бани

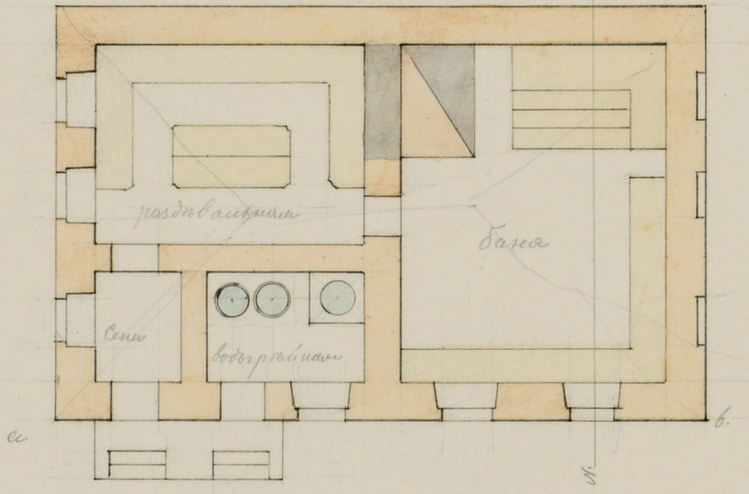

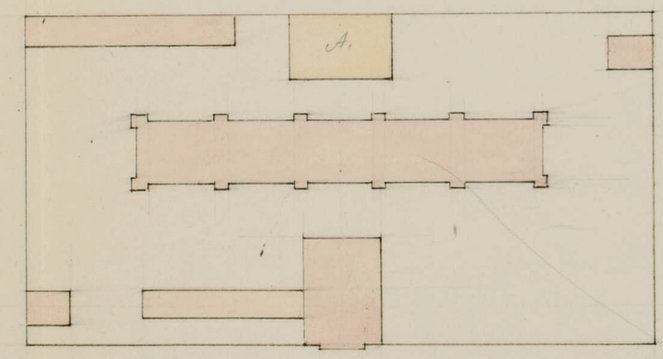

масштабъ № чертежу.

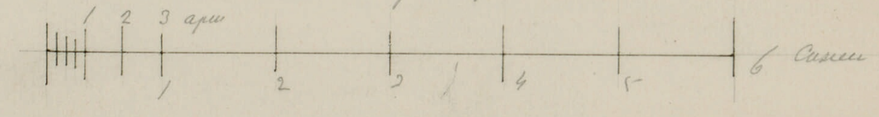

масштабъ натуральный

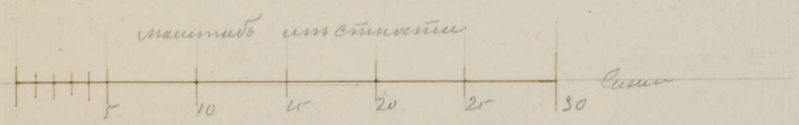

РГИА
Фонд 1293 Оп 166 - Бессарабская губ
Дело 50 л 3

ф. 1293 оп 166 Бессарабская губ. ед 50 л 3

4

фасадъ а. б.

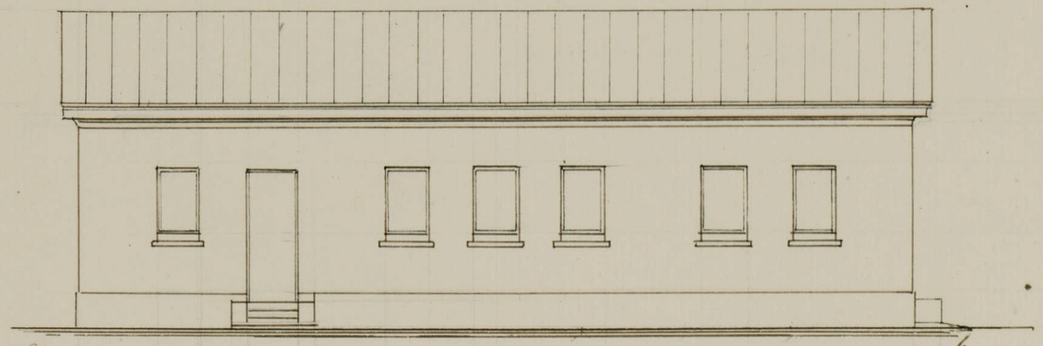

разрѣзъ №1.

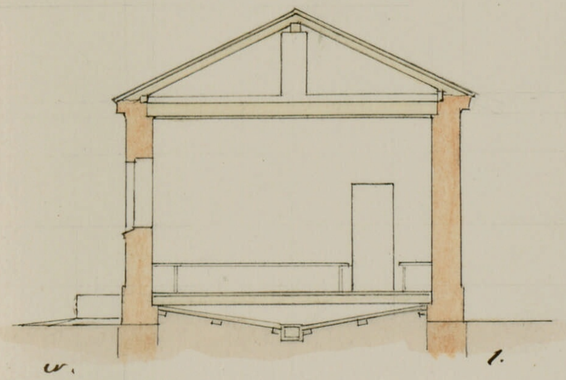

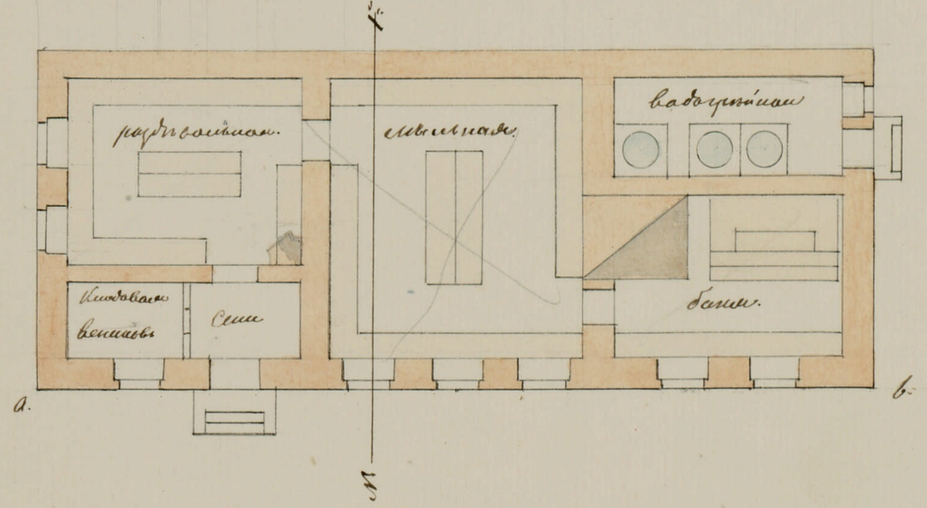

РГИА
Фонд 1293 оп 166 - Бессарабская губ.
Дело 50 л 4

ф. 1293 оп 166 - Бессарабская губ. д 50 л 4

5

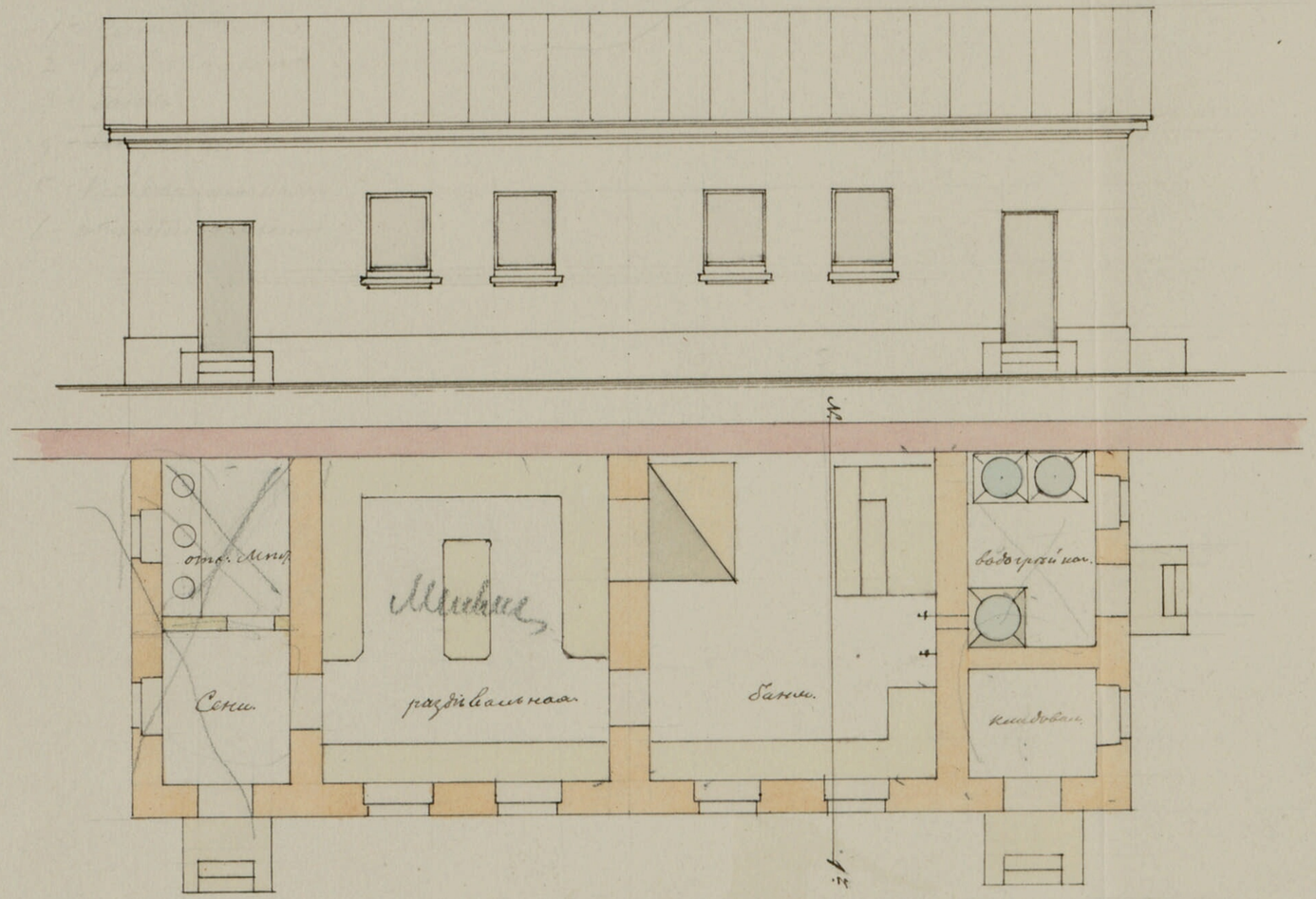

разрѣзъ N. 1.

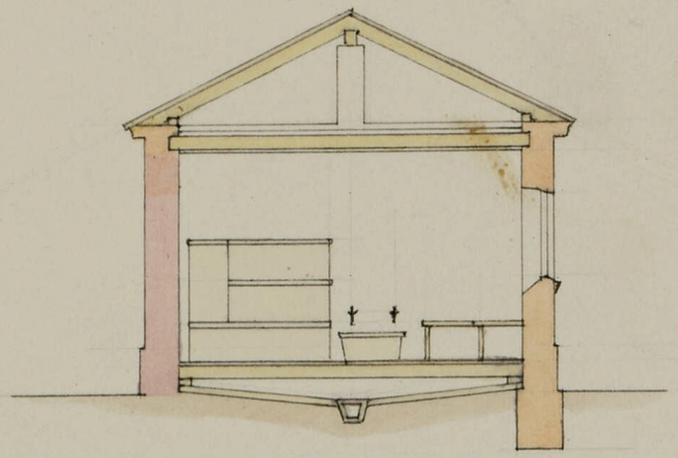

РГИА
Фонд 1293 оп 166 – Бессарабская губ.
Дело 50 л 5

Ед. хр. 1293 – оп 166 – Бессарабская губ. ед 50 л 5